

J

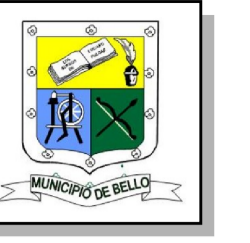

MUNICIPIO DE BELLO
Secretaría de Planeación
Plan de Ordenamiento Territorial
2.009 - 2.020

Contiene:
PL 02 TRATAMIENTOS URBANOS Y RURALES

Ubicación Geográfica

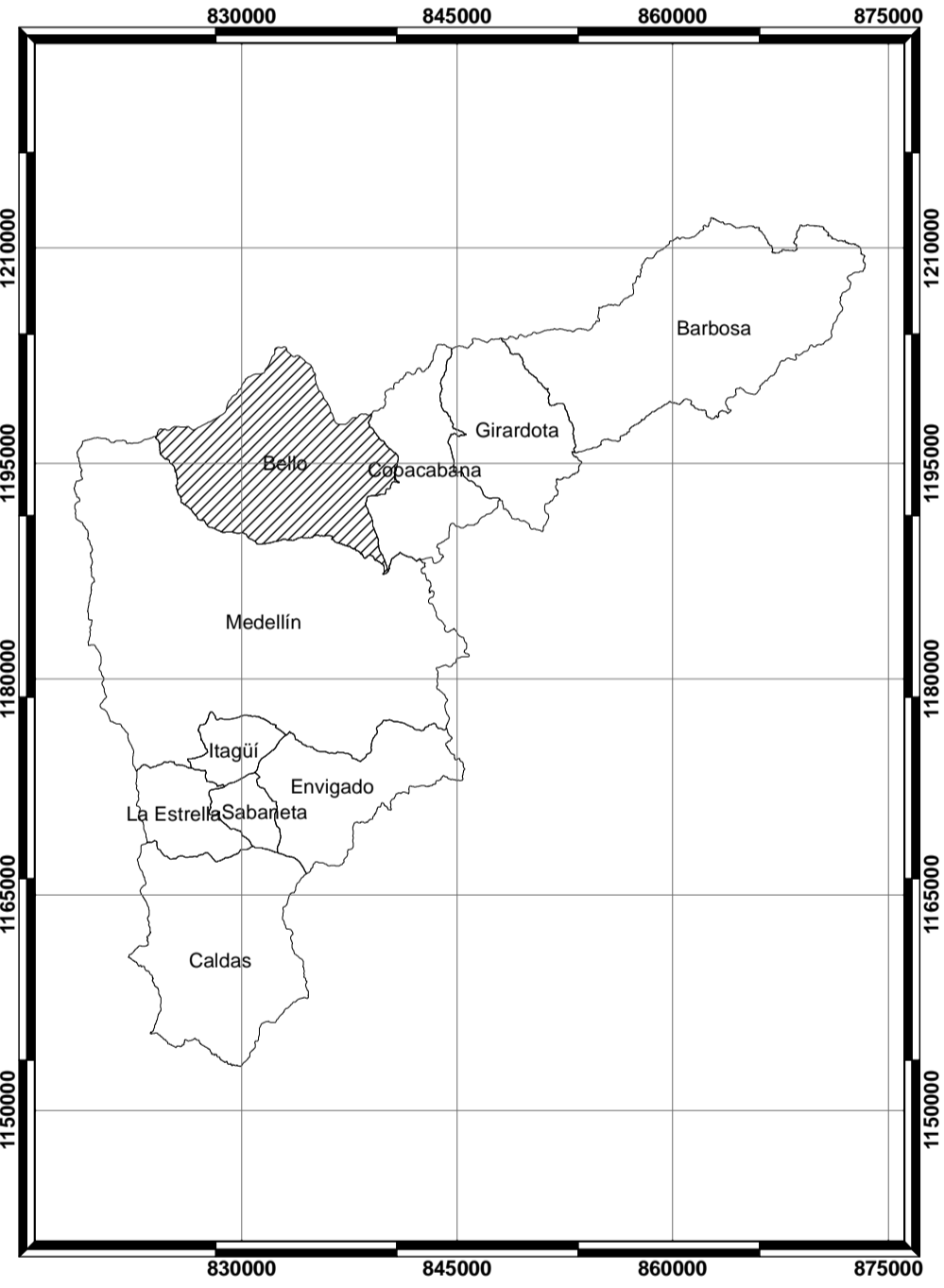

- Legenda
Tratamientos_Rurales_POT2009
CATEGORIA
TCA: Tratamiento de Conservación Ambiental
TCR: Tratamiento de Consolidación Rural
TDR: Tratamiento de Desarrollo Rural
TIM: Tratamiento de Interés Municipal
TMIR: Tratamiento de Mejoramiento Integral Rural
TPA: Tratamiento de Protección Ambiental
TRA: Tratamiento de Recuperación Ambiental
TRCA: Tratamiento de Recuperación para la Protección Ambiental
TRPA: Tratamiento de Recuperación para la Protección Ambiental
TZP: Tratamiento de Zonas de Producción
Tratamientos_UrbanosPOT2009
Tipo Tratamiento
API: Area Protecc infraestructura
CN_IND_SUB: Consolidación Industrial Suburbana
CN1: Consolidación Nivel 1
CN2: Consolidación Nivel 2
CN3: Consolidación Nivel 3
CN_SUB: Consolidación Suburbana
D: Desarrollo
D_EXP: Desarrollo Expansión
D_SUB: Desarrollo Suburbano
MI: Mejoramiento Integral
MI_SUB: Mejoramiento Integral Suburbano
PA: Preservación Activa
PE: Preservación Estricta
P: Protección
RED: Redesarrollo
RED1: Redesarrollo Nivel 1
RED2: Redesarrollo Nivel 2
R: Renovación
Via_Medellin_San_Pedro
ViasRurales
Red Hidrica
Cuerpo_de_Agua
Construcciones
Manzanas
Perimetro Urbano POT2009
Rio Medellin
Drenaje_doble
Limite_Municipio

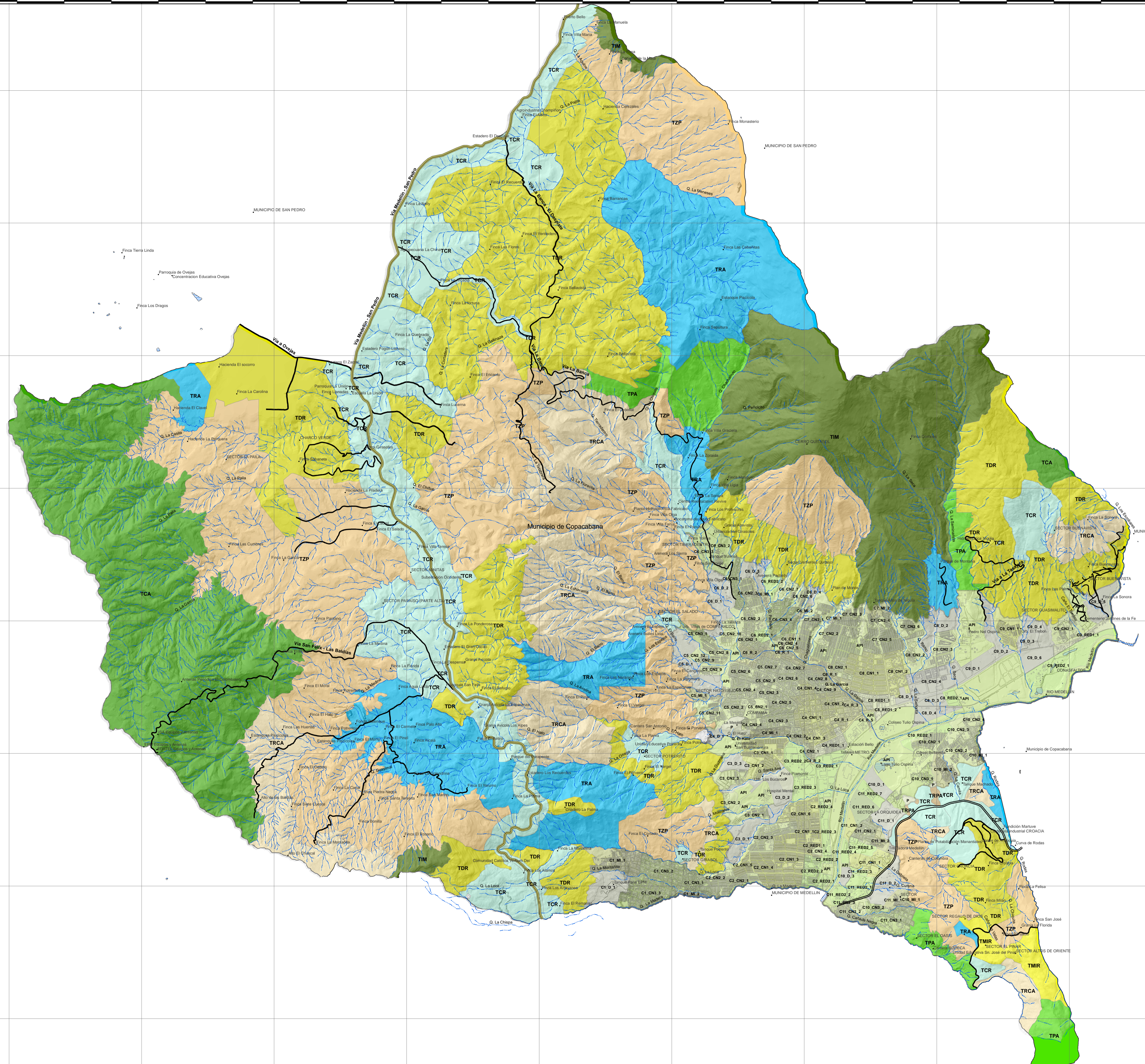

Base Cartográfica:
Planchas 1:2.000 y 1:5.000 Proyecto SIGMA de EPM
SISTEMA DE COORDENADAS
MUNICIPIO DE MEDELLIN
Proyección: Admiral Equidistante
Falso Este: 83376,440, Falso Norte: 1180809,750
Meridiano Cent: -75,568264, Latitud de O.: 6,231972
Unidades: Metros
CGCS, Bogotá
Datum: D. Bogotá

Escala:
1 : 28.597
Fecha:
Julio de 2.009

Elaboró: Equipo Plan de Ordenamiento Territorial
Procesamiento SIG: Ing. Jorge E. Delgado V.